

EA/SE/439/2014

De: Ayto de Umbrete, Secretaría
A: Rafael.gongora.venegas@juntadeandalucia.es
CO:
Fecha: jueves - 13 noviembre, 2014 12:42
Tema: EA/SE/439/2014
Adjuntos: Text.htm; PLANO DIST500M NÚCLEO FIRMADO.pdf

Buenos días.

Siguiendo las instrucciones del Sr. Alcalde, y atendiendo la petición realizada por correo electrónico al Arquitecto Municipal, D. Luis A. Mir Alvarez, le adjunto archivo que contiene representación gráfica a escala que acota la zona de actuación de 500 m a partir del núcleo urbano, relativa al expediente de referencia.

Saludos,

Francisco J. Valenzuela Medina
Secretario de la Corporación.

Re: EA/SE/439/2014

De: Rafael Gongora <rafael.gongora.venegas@juntadeandalucia.es>
A: secretariaumbrete@dipusevilla.es
Fecha: jueves - 13 noviembre, 2014 13:33
Tema: Re: EA/SE/439/2014
Adjuntos: TEXT.htm; rafael_gongora_venegas.vcf; Mime.822

El 13/11/2014 12:42, Ayto de Umbrete, Secretaría escribió:

Buenos días.

Siguiendo las instrucciones del Sr. Alcalde, y atendiendo la petición realizada por correo electrónico al Arquitecto Municipal, D. Luis A. Mir Alvarez, le adjunto archivo que contiene representación gráfica a escala que acota la zona de actuación de 500 m a partir del núcleo urbano, relativa al expediente de referencia.

Saludos,
Francisco J. Valenzuela Medina
Secretario de la Corporación.

Muchas gracias

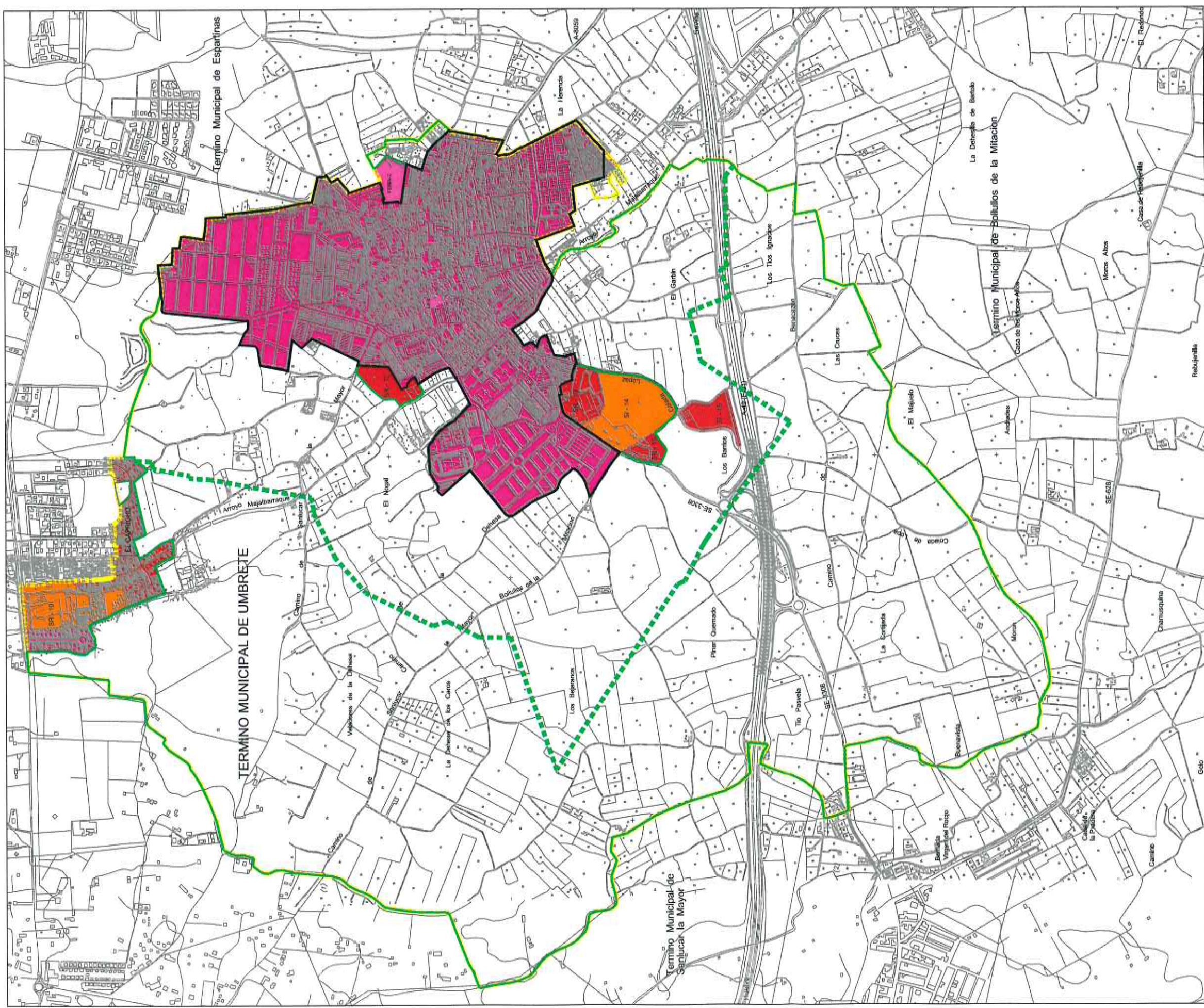

- SUELO URBANO CONSOLIDADO
- SUELO URBANO NO CONSOLIDADO
- SUELO URBANIZABLE ORDENADO
- SUELO URBANIZABLE SECTORIZADO
- SUELO NO URBANIZABLE
Carácter natural y rural
- SUELO NO URBANIZABLE
Especial protección legislación específica
- SUELO NO URBANIZABLE
Especial protección planeamiento

Limite 500m a
Núcleo urbano consolidado

Núcleo urbano consolidado

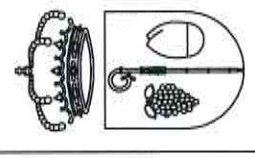

AYUNTAMIENTO DE UMBRETE
Diputación de Castellón
Calle de la Constitución nº 4

PLAN GENERAL DE ORDENACIÓN URBANÍSTICA DE UMBRETE
ADAPTACIÓN A LA LOU DE LAS NISS DE PLANEAMIENTO
(MODIFICACIÓN 4ª. ARTS. 218 Y 245 NORMAS URBANÍSTICAS)

DISTANCIA DE 500M A NÚCLEO URBANO

PROYECTO: AYUNTAMIENTO DE UMBRETE

ORDENACIÓN ESTRUCTURAL

PLANO Nº

1

Escala: 1:10.000

Fecha: NOVIEMBRE 2014

Código Seguro De Verificación:	5/qi+t4mwWUil+Q126bP8A==	Estado	Firmado	Fecha y hora	12/11/2014 13:10:33
Firmado Por	Luis Alfonso Mir Alvarez	Página	1/1		
Observaciones					
Url De Verificación	https://portal.dipusevilla.es/vfirmaAytos/code/5/qi+t4mwWUil+Q126bP8A==				

