



Ayuntamiento de Umbrete

SOLICITUD

DATOS DEL RECURRENTE:

Nombre y Apellidos: Fco. Javier Villa Perez - ALVALUZ	
D.N.I. 28.352.559. E	Teléfono (fijo,móvil): 649438737
Domicilio: C/. Igualdad 48	
Localidad: Umbrete	Provincia: 41806

Registro de Entrada
Ayuntamiento de Umbrete (Sevilla) REGISTRO DE ENTRADA NUMERO <u>3563</u> FECHA <u>02.06.16</u>

EXPONE:

SOLICITA:

Documentación Adjunta

Umbrete, a **2** de **Junio** de 20 **16**

Firma del Solicitante

Fdo.: _____

Sr. Alcalde-Presidente del Ayuntamiento de Umbrete

Plaza de la Constitución, 8 · 41806 Umbrete (Sevilla) · Teléfono 955 715 300/30 · Fax 955 715 721 · umbrete@dipusevilla.es

Con el objeto de garantizar la confidencialidad en el tratamiento de sus datos personales, le informamos que los mismos pueden ser incorporados en uno o en distintos ficheros responsabilidad del AYUNTAMIENTO DE UMBRETE en función de las relaciones que mantenga con los diferentes departamentos que componen esta institución.

Sus datos personales serán cedidos, en su caso, a las Administraciones Públicas cuando la legislación vigente así lo establezca. Podrá ejercer sus derechos de acceso, rectificación, cancelación y oposición ante el Responsable del Fichero, en la dirección Plaza de la Constitución, 6 41806 Umbrete, Sevilla.

ADHESIÓN DE LOS TERRENOS COLINDANTES DEL AYUNTAMIENTO DE UMBRTE AL CLUB SOCIAL DE ALJALUZ

Solicitamos mediante el presente escrito la adhesión de los terrenos colindantes situados en la calle lealtad s/n, a nuestro club de Aljaluz.

Vista actual del terreno:



Situación del terreno:

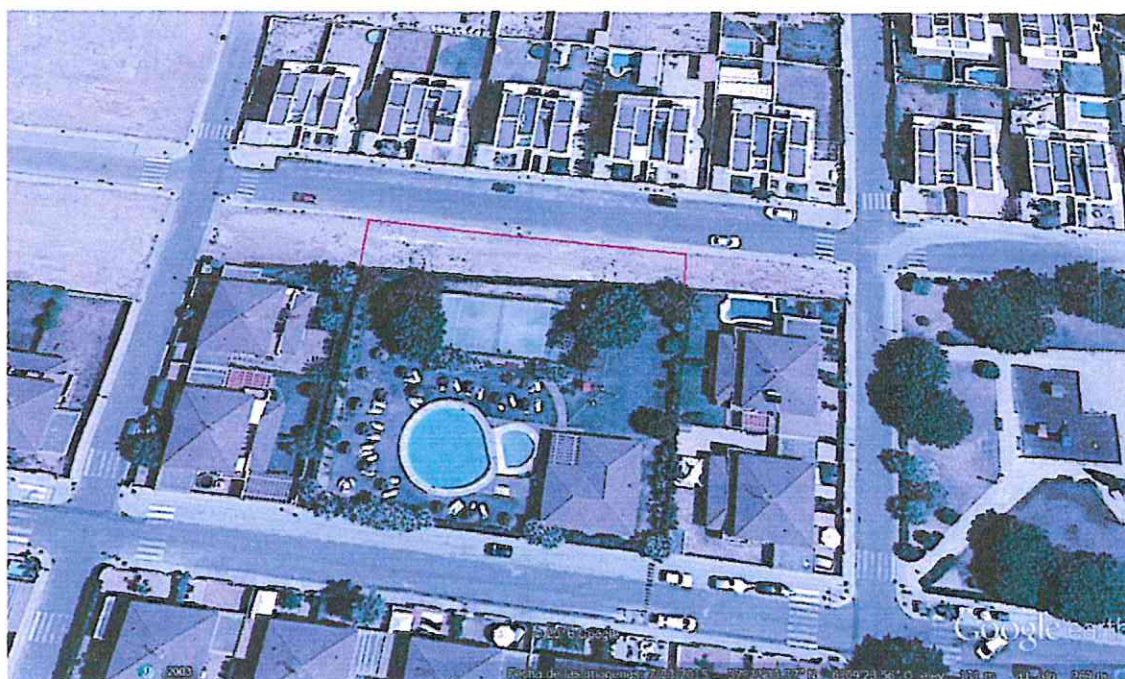

las medidas del terreno son (medidas y geometría aproximada):

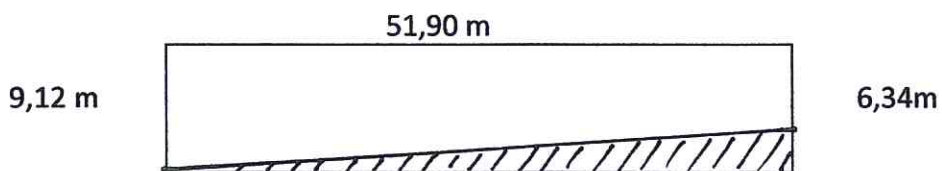

superficie aproximada: 400 m² (399,64 m²).

Se solicita la adhesión del terreno para el uso comunitario de nuestro club. El uso será para una zona verde de zona deportiva de recreo infantil. La terminación arquitectónica de esta zona será la misma que tenemos en el resto de las instalaciones:



ADHESIÓN DE LOS TERRENOS COLINDANTES DEL AYUNTAMIENTO DE UMBRTE AL CLUB SOCIAL DE ALJALUZ

Solicitamos mediante el presente escrito la adhesión de los terrenos colindantes situados en la calle lealtad s/n, a nuestro club de Aljaluz.

Vista actual del terreno:



Situación del terreno:



las medidas del terreno son (medidas y geometría aproximada):

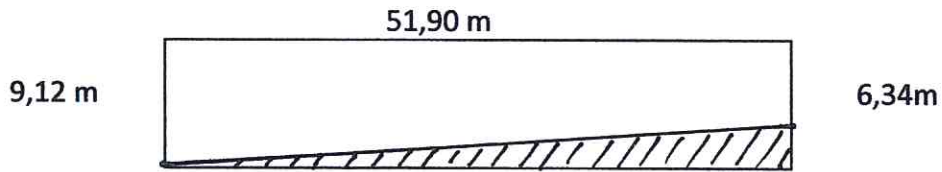

superficie aproximada: 400 m² (399,64 m²).

Se solicita la adhesión del terreno para el uso comunitario de nuestro club. El uso será para una zona verde de zona deportiva de recreo infantil. La terminación arquitectónica de esta zona será la misma que tenemos en el resto de las instalaciones:



Solicitante: AYUNTAMIENTO DE UMBRETE [SEVILLA]
Fecha de emisión: Viernes, 3 de Junio de 2016
Finalidad: tramite municipal

REFERENCIA CATASTRAL DEL INMUEBLE
1705511QB5410N0001YG

DATOS DEL INMUEBLE

LOCALIZACIÓN	CL LEALTAD 2[Q] Suelo		
	41806 UMBRETE [SEVILLA]		
USO LOCAL PRINCIPAL	Suelo sin edif.	AÑO CONSTRUCCIÓN	
COEFICIENTE DE PARTICIPACIÓN	100,000000	SUPERFICIE CONSTRUIDA [m ²]	--
VALOR SUELO [E/Ú]	4.607,85	VALOR CONSTRUCCIÓN [E/Ú]	0,00
		VALOR CATASTRAL [E/Ú]	4.607,85
		AÑO VALOR	2016

DATOS DE TITULARIDAD

APellidos y NOMBRES y RAZÓN SOCIAL	AYUNTAMIENTO DE UMBRETE	NIF	P4109400D
DOMICILIO FISCAL	PZ DE LA CONSTITUCION 5		
	41806 UMBRETE [SEVILLA]		
DERECHO	100,00% de Propiedad		

DATOS DE LA FINCA A LA QUE PERTENECE EL INMUEBLE

SITUACIÓN	CL LEALTAD 2[Q]		
	UMBRETE [SEVILLA]		
SUPERFICIE CONSTRUIDA [m ²]	0	SUPERFICIE GRÁFICA PARCELA [m ²]	417
		TIPO DE FINCA	Suelo sin edificar

CERTIFICACIÓN CATASTRAL DESCRIPTIVA Y GRÁFICA
BIENES INMUEBLES DE NATURALEZA URBANA
 Municipio de UMBRETE Provincia de SEVILLA

INFORMACIÓN GRÁFICA

E: 1/600

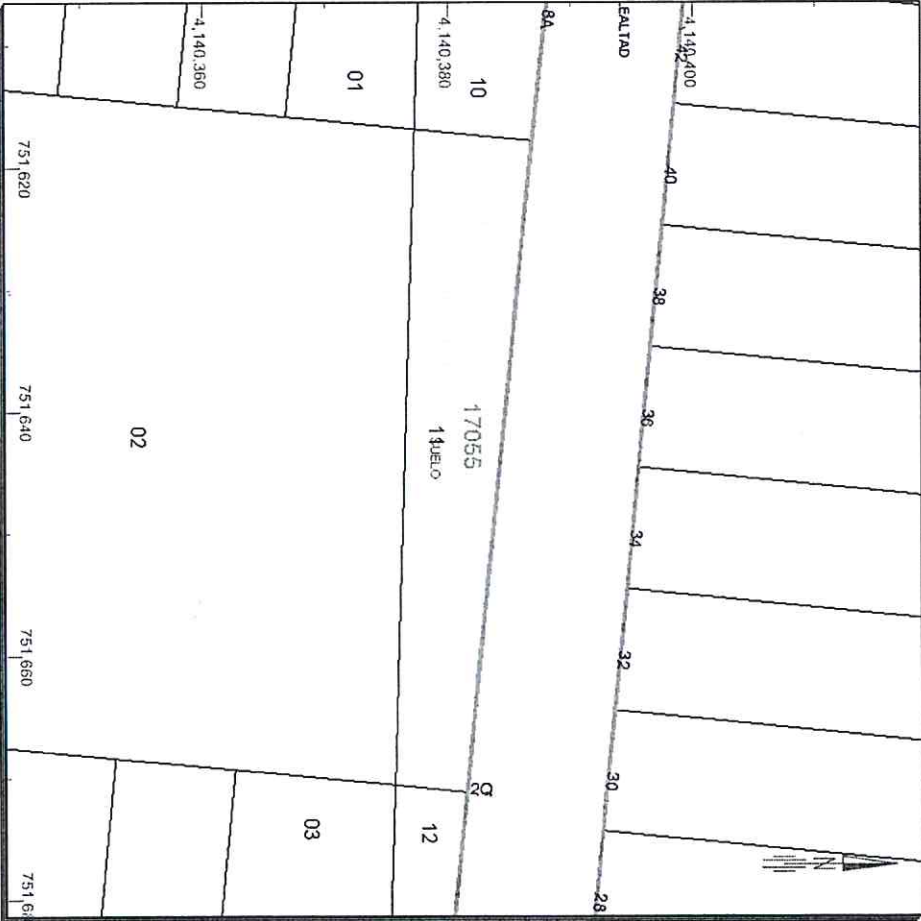

Este certificado refleja los datos incorporados a la Base de Datos Nacional del Catastro. Solo podrá utilizarse para el ejercicio de las competencias del solicitante

751.680 Coordenadas U.T.M. Huso 29 ETRS89
 Límite de Manzana
 Límite de Parcela
 Límite de Construcciones
 Mobiliario y aceras
 Límite zona verde
 Hidrografía
VER ANEXO DE COLINDANTES



GOBIERNO DE ESPAÑA

MINISTERIO DE HACIENDA Y ADMINISTRACIONES PÚBLICAS

SECRETARÍA DE ESTADO DE HACIENDA

DIRECCIÓN GENERAL DEL Catastro

Sede Electrónica del Catastro

RELACION DE FINCAS COLINDANTES

ANEXO

REFERENCIA CATASTRAL DEL INMUEBLE
1705511QB5410N0001YG

HOJA 1/1

REFERENCIA CATASTRAL 1705502QB5410N0001ZG

NIF A63106157

LOCALIZACIÓN	CL SOLIDARIDAD 16[D]
APELLIDOS Y NOMBRE / RAZÓN SOCIAL	UMBRETE [SEVILLA]
DOMICILIO FISCAL	CL PROVENÇALS 39
	08019 BARCELONA [BARCELONA]

REFERENCIA CATASTRAL 1705503QB5410N0001UG

NIF 28787996T

LOCALIZACIÓN	CL LIBERTAD 7
APELLIDOS Y NOMBRE / RAZÓN SOCIAL	UMBRETE [SEVILLA]
DOMICILIO FISCAL	DORADO ARCOS JULIA
	41806 UMBRETE [SEVILLA]

REFERENCIA CATASTRAL 1705512QB5410N0001GG

NIF B21291927

LOCALIZACIÓN	CL LEALTAD 8[B]
APELLIDOS Y NOMBRE / RAZÓN SOCIAL	UMBRETE [SEVILLA]
DOMICILIO FISCAL	C. Y MOV. DE T. KITITO SL
	21800 MOGUER [HUELVA]

REFERENCIA CATASTRAL 1705510QB5410N0001BG

NIF 28802604A

LOCALIZACIÓN	CL LEALTAD 8[A]
APELLIDOS Y NOMBRE / RAZÓN SOCIAL	UMBRETE [SEVILLA]
DOMICILIO FISCAL	CUTIÑO GARRIDO FRANCISCO JAVIE
	41806 UMBRETE [SEVILLA]

REFERENCIA CATASTRAL 1705501QB5410N0001SG

NIF 75435295X

LOCALIZACIÓN	CL FRATERNIDAD 8
APELLIDOS Y NOMBRE / RAZÓN SOCIAL	UMBRETE [SEVILLA]
DOMICILIO FISCAL	ARCOS DOMINGUEZ ANTONIO
	41806 UMBRETE [SEVILLA]

Solicitante: AYUNTAMIENTO DE UMBRETE [SEVILLA]
Fecha de emisión: Viernes, 3 de Junio de 2016
Finalidad: tramite municipal

REFERENCIA CATASTRAL DEL INMUEBLE
1705511QB5410N0001YG

DATOS DEL INMUEBLE

LOCALIZACIÓN	CL LEALTAD 2[Q] Suelo		
	41806 UMBRETE [SEVILLA]		
USO LOCAL PRINCIPAL	Suelo sin edif.	AÑO CONSTRUCCIÓN	
COEFICIENTE DE PARTICIPACIÓN	100,000000	SUPERFICIE CONSTRUIDA [m ²]	--
VALOR SUELO [E/Ú]	4.607,85	VALOR CONSTRUCCIÓN [E/Ú]	0,00
		VALOR CATASTRAL [E/Ú]	4.607,85
		AÑO VALOR	2016

DATOS DE TITULARIDAD

APellidos y NOMBREERAZÓN SOCIAL	AYUNTAMIENTO DE UMBRETE	NIF	P4109400D
DOMICILIO FISCAL	PZ DE LA CONSTITUCION 5		
	41806 UMBRETE [SEVILLA]		
DERECHO	100,00% de Propiedad		

DATOS DE LA FINCA A LA QUE PERTENECE EL INMUEBLE

SITUACIÓN	CL LEALTAD 2[Q]		
	UMBRETE [SEVILLA]		
SUPERFICIE CONSTRUIDA [m ²]	0	SUPERFICIE GRÁFICA PARCELA [m ²]	417
		TIPO DE FINCA	Suelo sin edificar

CERTIFICACIÓN CATASTRAL DESCRIPTIVA Y GRÁFICA
BIENES INMUEBLES DE NATURALEZA URBANA
 Municipio de UMBRETE Provincia de SEVILLA
 INFORMACIÓN GRÁFICA

E: 1/600

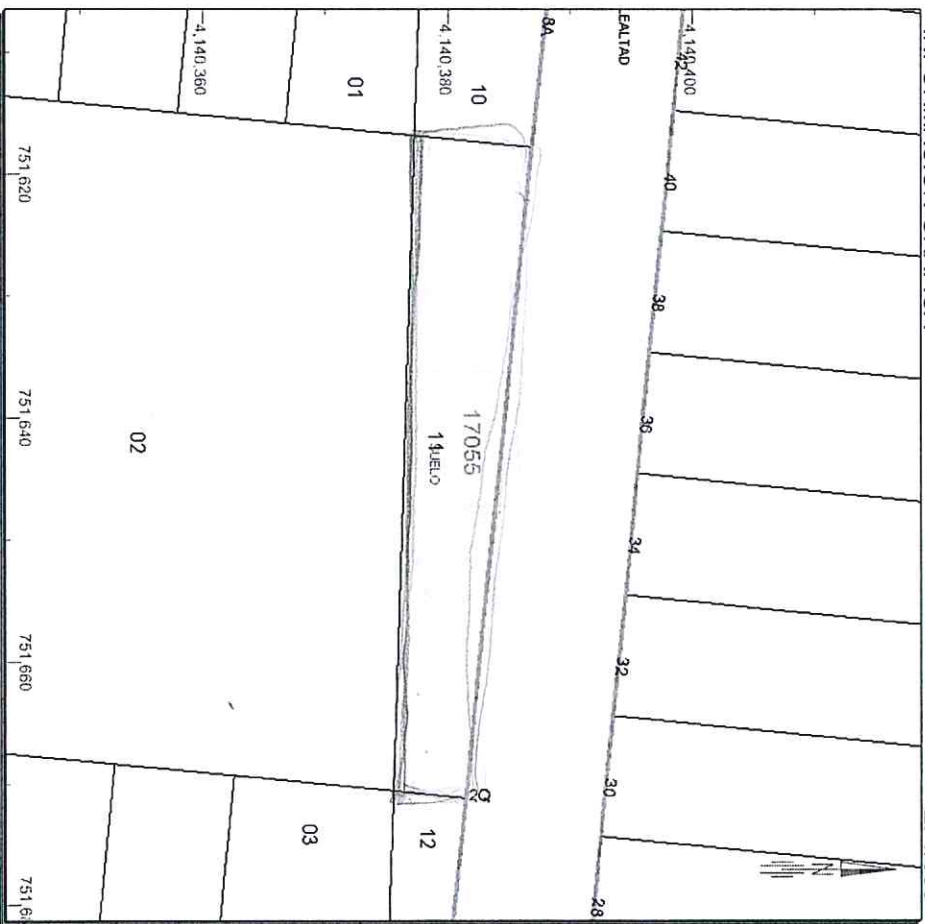

Este certificado refleja los datos incorporados a la Base de Datos Nacional del Catastro. Solo podrá utilizarse para el ejercicio de las competencias del solicitante

751 680 Coordenadas U.T.M. Huso 29 ETRS89

751 680 Límite de Manzana

751 680 Límite de Parcela

751 680 Límite de Construcciones

751 680 Mobiliario y aceras

751 680 Límite zona verde

751 680 Hidrografía

VER ANEXO DE COLINDANTES



GOBIERNO DE ESPAÑA

MINISTERIO DE HACIENDA Y ADMINISTRACIONES PÚBLICAS

SECRETARÍA DE ESTADO DE HACIENDA

DIRECCIÓN GENERAL DEL CATASTRO

Sede Electrónica del Catastro

ANEXO RELACION DE FINCAS COLINDANTES

REFERENCIA CATASTRAL DEL INMUEBLE 1705511QB5410N0001YG

HOJA 1/1

REFERENCIA CATASTRAL 1705502QB5410N0001ZG

NIF A63106157

LOCALIZACIÓN CL SOLIDARIDAD 16[D] UMBRETE [SEVILLA] APELLIDOS Y NOMBRE / RAZÓN SOCIAL BULDINGCENTER SAU DOMICILIO FISCAL 08019 BARCELONA [BARCELONA]

REFERENCIA CATASTRAL 1705503QB5410N0001UG

NIF 28787996T

LOCALIZACIÓN CL LIBERTAD 7 UMBRETE [SEVILLA] APELLIDOS Y NOMBRE / RAZÓN SOCIAL DORADO ARCOS JULIA DOMICILIO FISCAL 41806 UMBRETE [SEVILLA]

REFERENCIA CATASTRAL 1705512QB5410N0001GG

NIF B21291927

LOCALIZACIÓN CL LEALTAD 8[B] UMBRETE [SEVILLA] APELLIDOS Y NOMBRE / RAZÓN SOCIAL C. Y MOV. DE T. KITITO SL DOMICILIO FISCAL 21800 MOGUER [HUELVA]

REFERENCIA CATASTRAL 1705510QB5410N0001BG

NIF 28802604A

LOCALIZACIÓN CL LEALTAD 8[A] UMBRETE [SEVILLA] APELLIDOS Y NOMBRE / RAZÓN SOCIAL CUTIÑO GARRIDO FRANCISCO JAVIE DOMICILIO FISCAL 41806 UMBRETE [SEVILLA]

REFERENCIA CATASTRAL 1705501QB5410N0001SG

NIF 75435295X

LOCALIZACIÓN CL FRATERNIDAD 8 UMBRETE [SEVILLA] APELLIDOS Y NOMBRE / RAZÓN SOCIAL ARCOS DOMINGUEZ ANTONIO DOMICILIO FISCAL 41806 UMBRETE [SEVILLA]

LOCALIZACIÓN CL FRATERNIDAD 8 UMBRETE [SEVILLA] APELLIDOS Y NOMBRE / RAZÓN SOCIAL ARCOS DOMINGUEZ ANTONIO DOMICILIO FISCAL 41806 UMBRETE [SEVILLA]