

SECTOR SR-10

CONDUCCIÓN DE
ABASTECIMIENTO Ø300 mm.

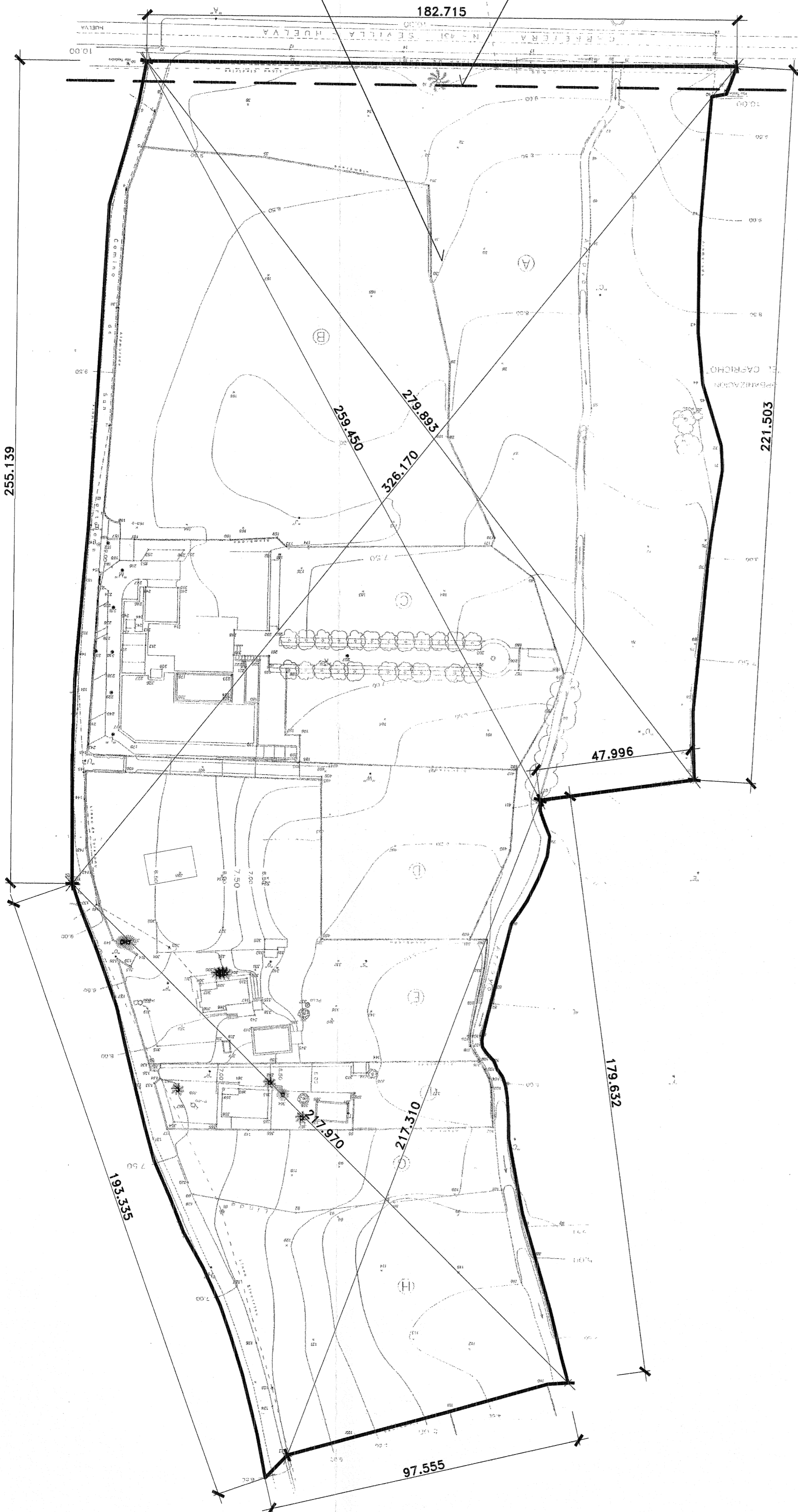

Diligencia.- Este documento fue aprobado por Resol. de Alcaldía nº 432 de fecha 14/6/06 por El Secretario



— Línea de Delimitación de Sector y Suelo Urbanizable

0.00 Cotas en metros

Plan Parcial SR-10 Umbrete (Sevilla)

Información

TOPOGRÁFICO E
INFRAESTRUCTURAS.
ESTADO ACTUAL.

Nº
2

Fecha: BARBACON, S.L.

Escala: Edición:

MAYO-06 Avda. de la Arboleda s/n.
Plano 2º - Módulo 24

1:1.000 240506

Propiedad Edificio Empresarial Aljarafe
41940 - TOMARES (Sevilla)

Arquitecto.
JOSÉ MAÑAS LÓPEZ

BARBACON S.L.